

FICHE D'INSCRIPTION en 6^e

A retourner au collège dès que possible

Année scolaire 2020 – 2021

NOM de l'élève : _____ **Prénom :** _____

Né(e) le : _____ à _____ Nationalité : _____

Ecole fréquentée précédemment : _____

Eventuellement, classe(s) redoublée(s) : _____

SOUHAITS :

Si vous souhaitez qu'un camarade de votre enfant se retrouve dans la même classe que lui, indiquez-le. Nous en tiendrons compte dans la mesure du possible. (Deux ou trois noms au maximum. Merci de les hiérarchiser.)

- 1.
- 2.
- 3.

BESOINS PARTICULIERS / SANTE :

Si un problème de santé se pose : vue, audition, allergie, handicap..., merci de le signaler dans un souci de bien-être pour votre enfant :

Troubles d'apprentissage :

- dyslexie dysorthographe
 dyscalculie dyspraxie
 T.D.A.

Votre enfant a bénéficié d'un des dispositifs suivants en CM2 :

- P.A.I. P.P.S.
 P.A.P. P.P.R.E.

ACTIVITES OPTIONNELLES *: *Voir feuille annexe.*

L'inscription définitive à ces options se fera à l'issue d'un test de sélection pour certaines d'entre elles, et suite aux deux séances d'essai, mais d'ores et déjà, si votre enfant est intéressé, nous vous invitons à cocher la case de votre choix ci-dessous.

Si plusieurs options vous intéressent, le nombre de places étant parfois limité, merci de les numéroter par ordre de préférence. Ces options étant inscrites dans l'emploi du temps, elles ne sont pas toutes compatibles.

2 séquences par semaine (mardi et jeudi) :

- Section sportive **BASKET** (sélection)
 Section sportive **DANSE** (sélection)

Possibilité de choisir 1 atelier par colonne :

Mardi :	Jeudi :
<input type="checkbox"/> PLANETE VERTE	<input type="checkbox"/> ESCRIME
<input type="checkbox"/> CHORALE	<input type="checkbox"/> THEATRE
	<input type="checkbox"/> ARTS PLASTIQUES
	<input type="checkbox"/> ATELIER ZEN

En septembre, les activités de l'Association Sportive seront proposées aux élèves, indépendamment des activités ci-dessus. Elles auront lieu sur la pause de midi.

Cadre réservé à l'équipe pédagogique

Situation de famille (Afin de nous éviter oublis ou erreurs de communication) :

Lieu de résidence habituel de l'enfant : _____

Chez : M. et Mme Monsieur Madame autre : _____

Si les parents sont séparés, dispositif de garde : exclusif majoritaire alterné

Coordonnées du père :

Nom – Prénom : _____

Adresse : _____

C.Postal : _____ Commune : _____

Tél. domicile : _____

Tél. portable : _____

Profession : _____

Tél. travail : _____

Email : _____

Coordonnées de la mère :

Nom – Prénom : _____

Adresse (si différente) : _____

C.Postal : _____ Commune : _____

Tél. domicile : _____

Tél. portable : _____

Profession : _____

Tél. travail : _____

Email : _____

Enfants de la famille :

Prénom et année de naissance de chacun :

Signature du père :

Autre personne à contacter en cas d'urgence :

Lien de parenté éventuel avec l'enfant :

Signature de la mère :

Vous pouvez nous communiquer toute autre information que vous jugez utile sur papier libre, ou en prenant rendez-vous.

Suite du calendrier administratif : Vous recevrez

- Mi-juillet : les horaires de rentrée, la liste des fournitures, une information sur l'Association sportive
- A la rentrée de septembre : une fiche de renseignements complémentaires précisant l'inscription au self et à l'étude du soir, une autorisation de droit à l'image, l'inscription aux ateliers et activités, à la pastorale, à l'association sportive, des informations sur les bourses de collège...

L'inscription au collège St Augustin suppose l'adhésion au projet d'établissement, au règlement de l'établissement et à la charte d'utilisation des outils informatiques.

Ces documents sont disponibles :

- au secrétariat du collège
- sur le site Internet : www.staugustin-morlaix.fr
- dans les plaquettes de présentation de l'établissement

Ils vous seront remis, ainsi qu'une feuille d'autorisation « droit à l'image », à la rentrée prochaine.

Page 1 : pièces à joindre au dossier d'inscription.

Page 2 : Activités optionnelles au collège

Page 3 : Les transports scolaires

Pièces à joindre au dossier d'inscription

- Une photo d'identité
- Une photocopie du livret de famille (ou carte d'identité)
- Les bulletins scolaires** de l'année en cours (5^e à 3^e) ou, en fin de CM2, le livret scolaire, si l'établissement le donne à la famille.
- Une copie partielle du jugement concernant l'autorité parentale en cas de séparation des parents.

L'inscription au collège St Augustin suppose l'adhésion au projet d'établissement, au règlement de l'établissement et à la charte d'utilisation des outils informatiques.

Ces documents sont disponibles :

- au secrétariat du collège
- sur le site Internet : <https://www.ecmorlaix.fr/nos-etablisements/college-saint-augustin/>

Ils vous seront remis, ainsi qu'une feuille d'autorisation « droit à l'image », à la rentrée prochaine.

Calendrier administratif :

- Mi-juillet, vous recevrez un courrier contenant les horaires de rentrée, la liste des fournitures...
- A la rentrée de septembre : une fiche de renseignements complémentaires précisant l'inscription au self et à l'étude du soir, l'autorisation d'hospitalisation, l'autorisation de droit à l'image, l'inscription aux ateliers et activités, à la pastorale, à l'association sportive, des informations sur les bourses de collège...

Activité	Niveaux
<p>Atelier Théâtre</p> <p>En 6^{ème}, 5^{ème}, 1 h de théâtre par semaine, le mardi en 5^e et le jeudi en 6^e, de 15 h 30 à 16 h 30) En 4^{ème} et 3^{ème}, 2 h d'atelier théâtre par semaine. Auditions (juin ou septembre) Contrat d'engagement de l'élève (venir à tous les cours et participer aux représentations organisées : St Au en scène, démonstration devant les primaires,</p>	6 ^e , 5 ^e , 4 ^e , 3 ^e .
<p>Section sportive Danse jazz</p> <p>Entraînements les mardis et jeudis à partir de 15 h 25, toute l'année. Test de sélection en juin. Pour les passionnés de danse ou les débutants motivés. Suivi scolaire, médical et assiduité nécessaires.</p>	6 ^e , 5 ^e , 4 ^e , 3 ^e .
<p>Section sportive Basket</p> <p>Entraînements les mardis et jeudis à partir de 15 h 25, toute l'année. Test de sélection en juin. Pour les passionnés de basket ou les débutants très motivés. Suivi scolaire, médical et assiduité nécessaires. Participation aux compétitions UGSEL obligatoire (deux ou trois dans l'année)</p>	6 ^e , 5 ^e , 4 ^e , 3 ^e
<p>Section sportive Escrime</p> <p>Une heure d'escrime par semaine, le jeudi de 15 h 30 à 16 h 30, sous la direction d'un maître d'armes, dans l'enceinte du club d'escrime (face au lycée Notre Dame du Mur Le Porsmeur, départ à pied. Le maître d'armes attend les élèves au portail). Participation financière demandée (de l'ordre de 65 euros à l'année)</p>	6 ^e , 5 ^e , 4 ^e , 3 ^e
<p>Atelier Arts plastiques</p> <p>Une heure par semaine, peinture, dessin, sculpture pendant un semestre, en fonction du nombre d'inscrits (le jeudi de 15 h 30 à 16 h 30).</p>	6 ^e , 5 ^e , 4 ^e , 3 ^e
<p>Section Planète verte</p> <p>Une heure par semaine, le mardi en 6^e, le jeudi en 5^e, de 15 h 30 à 16 h 30. Pour les passionnés de nature, et sensibles à leur environnement. Initiation à l'apiculture, travaux pratiques d'aide à la biodiversité (Hôtel à insectes, piège à frelons), observation de notre environnement et action (planter un arbre par « promotion » planète verte, création de jardins partagés, nichoir à oiseaux...</p>	6 ^e et 5 ^e
<p>Option Chorale</p> <p>Pour les chanteurs et chanteuses, débutants ou confirmés, le mardi de 15 h 30 à 16 h 30 et/ou à la pause de midi. En 3^e, option valorisée au DNB, permettant d'obtenir des points supplémentaires.</p>	6 ^e , 5 ^e , 4 ^e , 3 ^e
<p>Atelier ZEN</p> <p>Atelier de bien-être et de connaissance de soi. Apprendre à lâcher prise et à diminuer son stress, prendre confiance en soi, par les techniques traditionnelles des arts martiaux. Le jeudi de 15 h 30 à 16 h 30.</p>	6 ^e , 5 ^e , 4 ^e , 3 ^e
<p>Atelier Ciné-club</p> <p>Le ciné-club est un atelier accueillant des élèves curieux, créatifs, passionnés et enthousiastes à l'idée de prendre part à un projet cinématographique. A travers l'étude d'extraits de films, l'équipe est initiée à l'analyse filmique avant de se lancer dans la réalisation !</p>	4 ^e – 3 ^e
<p>Atelier « Nébuleuses »</p> <p>Les Nébuleuses sont bien plus qu'un simple club de lecture ! Il s'agit d'offrir un espace chaleureux et convivial autour des livres, dans lequel les élèves s'expriment et participent au premier podcast littéraire du collège.</p>	6 ^e , 5 ^e , 4 ^e , 3 ^e
<p>Association Sportive (A.S.)</p> <p>En 2019/20 : A.S. athlétisme, handball, futsal, voile, badminton, tennis de table, gymnastique, sports de combat, atelier chorégraphique, sur temps de pause de midi. Participation aux compétitions UGSEL. Inscriptions suite à la présentation du planning annuel des activités, courant septembre.</p>	6 ^e , 5 ^e , 4 ^e , 3 ^e

Les transports scolaires

Année 2019 - 2020



Le train (ou car SNCF) :

Contact :
Gare de MORLAIX
Tél. : 08 99 10 09 32

Les transports en bus :

Réseau Linéotim

17 Place Cornic - Morlaix

02.98.88.82.82

<https://www.lineotim.com>

courriel : contact@tim-morlaix.com



Bus : Pour connaître les lignes de transport scolaire de votre domicile au collège, ainsi que les tarifs des abonnements, nous vous invitons à vous rendre sur le site de Linéotim (www.lineotim.com).

Train : Si votre enfant prend le train, un formulaire est à retirer au collège.

A noter que les élèves du collège bénéficient d'un chemin privé pour se rendre soit à la gare, soit rue du Poulfanc.

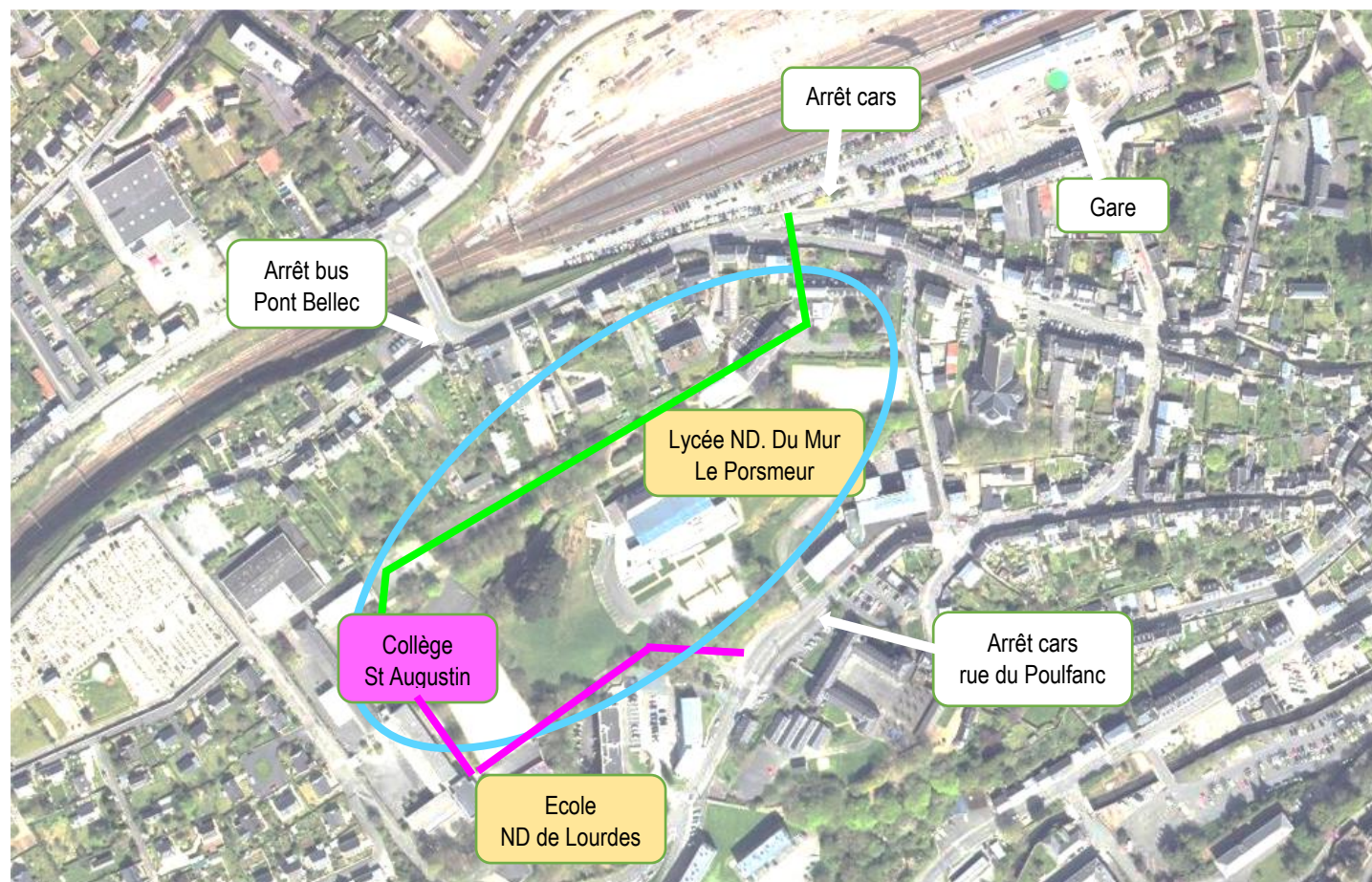

— Ensemble scolaire (St Augustin – N.D. du Mur Le Porsmeur)

— Chemin privé de l'ensemble scolaire permettant aux élèves de se rendre à la gare

— Chemin privé de l'ensemble scolaire permettant aux élèves de se rendre à l'arrêt des cars, rue du Poulfanc